



Mem. n.º1098 /22 –SEMSA.

Santo Antônio da Patrulha, 31 de agosto de 2022.

**De:** Secretaria Municipal da Saúde – SEMSA

**Para:** Secretaria do Planejamento e Desenvolvimento Econômico - SEPDE

**Assunto:** Prestação de Contas Termo de Colaboração n.º 001/2021

*A/C Crap. Recurso  
para providências*

*Katiane Costa*  
Secretária de Planejamento e  
Desenvolvimento Econômico - SEPDE  
*31.08.22*

Em resposta ao memorando n.º 858/2022-SEPDE, após análise, o gestor Fernando Schimidt Prudêncio aprova o relatório de prestação de contas e termo de colaboração.

Desde já agradeço atenção dispensada, com votos de estima e apreço.

Respeitosamente,

JRB

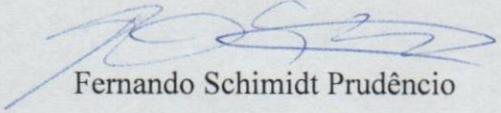
  
Fernando Schimidt Prudêncio

Gestor do Contrato

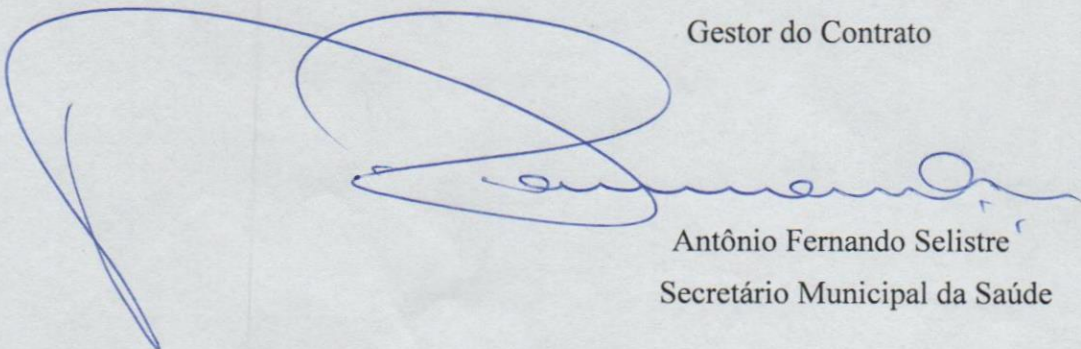
  
Antônio Fernando Selistre  
Secretário Municipal da Saúde



## Relatório de análise de prestação de contas

Seque em anexo, documentação para prestação de contas, parcela única para análise e seguimentos dos tramite do Termo de Colaboração n°001/2021.

Documentação em anexo para prestação de contas:

- I. Imagens de antes e após obra.
- II. Declaração de recebimento do valor da obra.
- III. Comprovante de pagamento para empresa executora da obra.
- IV. Informações sobre a aplicação do recurso.
- V. Demonstrativo de movimentação bancária do recurso.
- VI. Extratos bancários sobre aplicação do recurso.
- VII. Comprovante de devolução de valor referente ao juros da aplicação do recurso.
- VIII. Nota fiscal e comprovante de pagamentos e impostos.
- IV Documento em pressa executora da obra.

Assim sendo, como gestor deste termo de colaboração, após documentação analisada foi constatado que o valor total do repasse realizado pela Administração Municipal foi de R\$ 59.559,74(cinquenta e nove mil, quinhentos e cinquenta e nove reais, e setenta e quatro centavos),foi aplicado na construção de abrigo para o novo QGBT do hospital. Nota fiscal e devolução de valores estão em anexo.

Imagens antes da obra

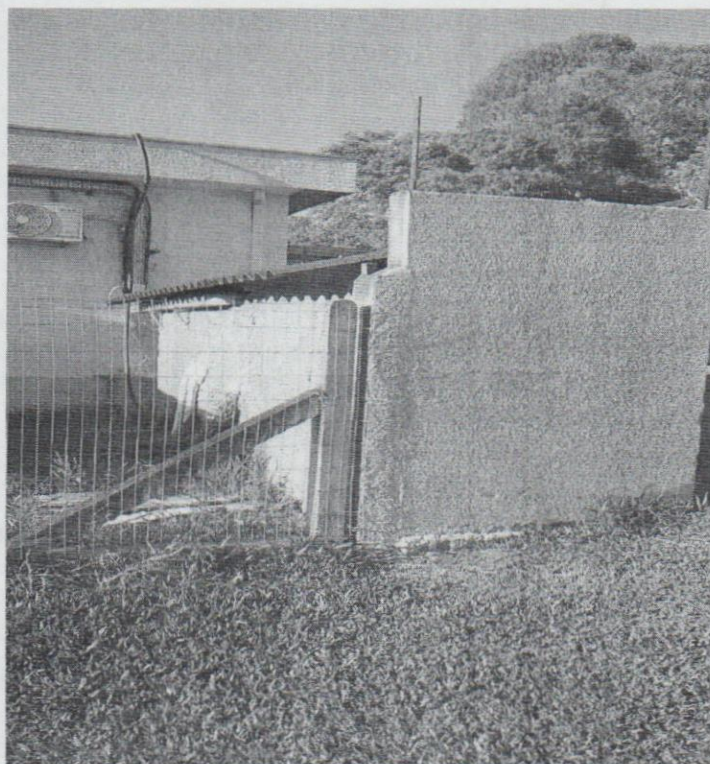



Imagens antes da obra

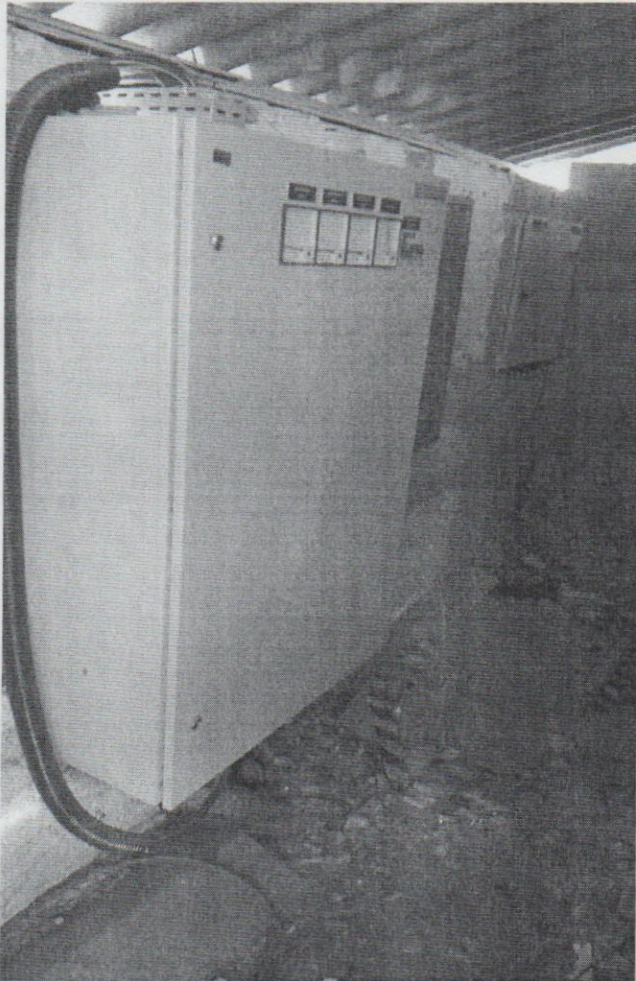



Imagens Pós obra

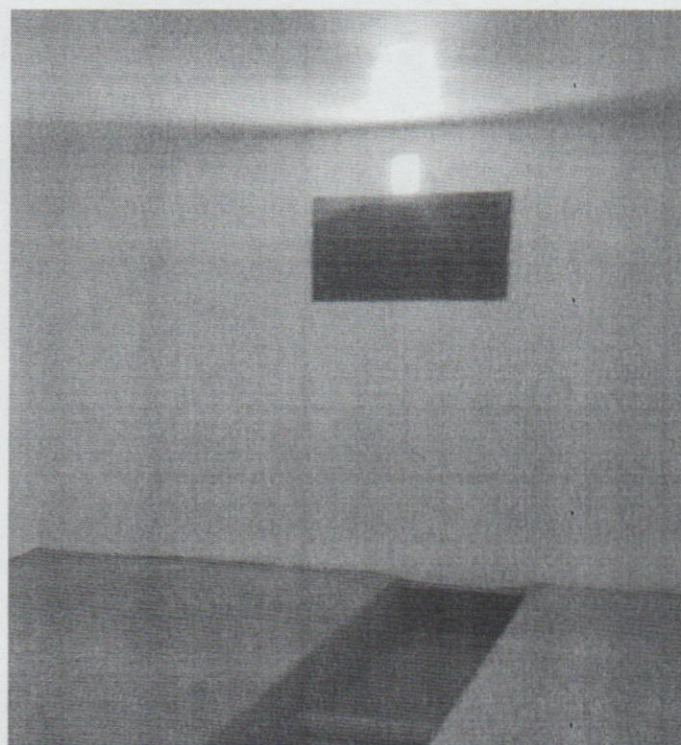
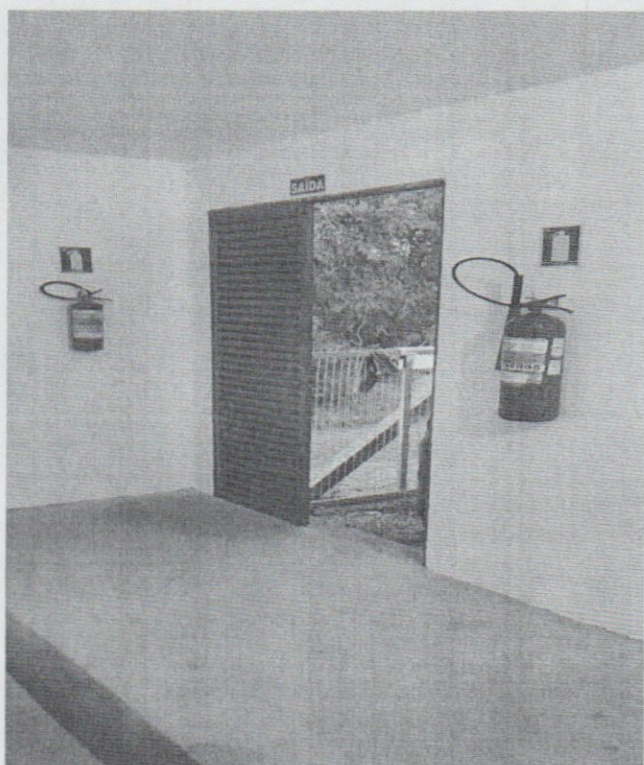
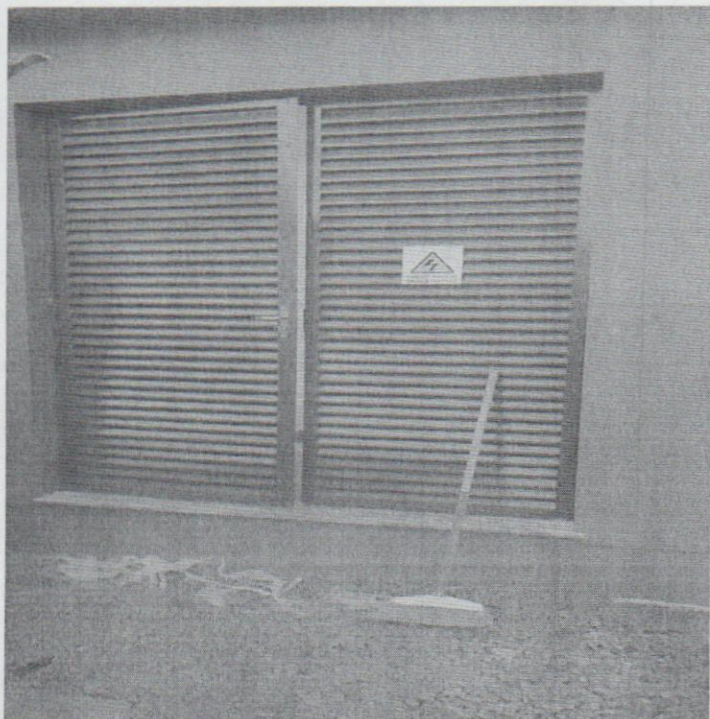



## Placa com informações da obra

